

Agenzia del Territorio
CATASTO FABBRICATI
Ufficio Provinciale di
Roma

Dichiarazione protocollo n. _____ del _____
Planimetria di u.i.u. in Comune di Roma
Via Enrico Mancini civ. 27

Identificativi Catastali:

Sezione:
Foglio: 205
Particella: 1502
Subalterno: 68

Compilata da:
Falconi Antonio
Iscritto all'albo:
Geometri

Prov. Roma

N. 7611

Scheda n. 1

Scala 1:200

ABITAZIONE
ED. D SCALA B
PIANO TERZO
INTERNO 16

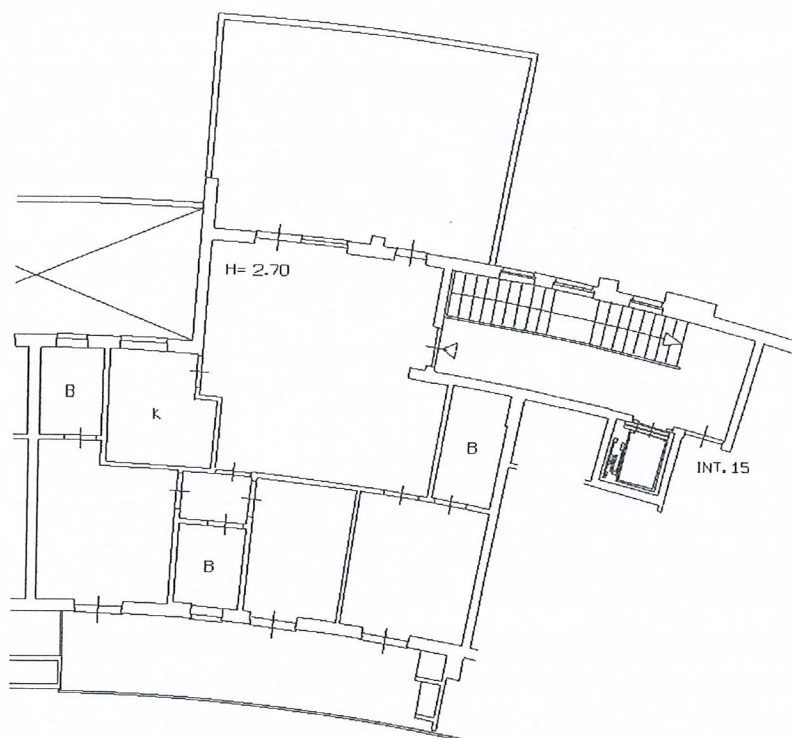

ORIENTAMENTO

Visura per immobile

Situazione degli atti informatizzati al 10/11/2009

Dati della richiesta	Comune di ROMA (Codice: H501)	
Catasto Fabbricati	Provincia di ROMA	
	Foglio: 205 Particella: 1502 Sub.: 68	

Unità immobiliare

N.	DATI IDENTIFICATIVI				DATI DI CLASSAMENTO				DATI DERIVANTI DA		
	Sezione Urbana	Foglio	Particella	Sub	Zona Cens.	Micro Zona	Categoria	Classe		Consistenza	Rendita
1		205	1502	68	6		A/2	7	7 vani	Euro 1.337,62	VARIAZIONE NEL CLASSAMENTO del 10/10/2005 n. 131974 .1/2005 in atti dal 10/10/2005 (protocollo n. RM0716567) VARIAZIONE DI CLASSAMENTO
Indirizzo	VIA ENRICO MANCINI n. 27 piano: 3 interno: 16 scala: B edificio: D;										
Annotazioni	classamento e/o rendita rettificati con procedura di classamento automatico (D.M. 701/94)										

INTESTATO

N.	DATI ANAGRAFICI	CODICE FISCALE	DIRITTI E ONERI REALI
1	BOREA 89 UNO S.R.L. con sede in ROMA	06737461001*	(1) Proprietà per 1/1
DATI DERIVANTI DA	COSTITUZIONE del 07/10/2005 n. 11038.1/2005 in atti dal 07/10/2005 (protocollo n. RM0711308) COSTITUZIONE		

Rilasciata da: **Servizio Telematico**